BIENVENUE AUX CAMPING-CARISTES

RAPPEL DES RÈGLES • AIRES DE SERVICES DISPONIBLES • CAMPINGS ACCUEILLANT LES CAMPING-CARS

Camping-caristes : la commune de Chamonix-Mont-Blanc vous accueille et vous souhaite un bon séjour.

WELCOME TO MOTORHOME USERS

RECAP OF THE RULES • AVAILABLE SERVICE AREAS • CAMPSITES FOR MOTORHOMES

Motorhome users: the commune of Chamonix-Mont-Blanc welcomes you and hopes you enjoy your stay.

RESPECT DES RÈGLES

Tout en vous souhaitant la bienvenue, nous vous rappelons que certaines règles doivent être respectées :

- Tout stationnement en dehors des espaces identifiés, et notamment sur les espaces naturels, est évidemment proscrit et les camping-cars doivent respecter les règles en vigueur sous peine de s'exposer à une amende,
- Le stationnement sur les trottoirs est interdit,
- Accès ou cheminements ne doivent pas être condamnés ou rendus dangereux afin que la cohabitation avec les habitants soit la plus harmonieuse possible,
- Par arrêté municipal, il est interdit de stationner sur le territoire de la commune plus de 24h au même endroit. La police municipale a pour mission de faire respecter ces règles et de verbaliser si nécessaire les contrevenants,
- Le véhicule doit être en tenue de route. Aucun débordement sur la voie publique du type table, chaise, auvent, etc. ne peut être toléré,
- Des moloks (poubelles de tri) sont présents dans toute la vallée pour laisser vos déchets. Il est interdit par ailleurs de vider les eaux usées dans la nature.

AIRES DE SERVICES

Une aire de services (vidanges et robinet d'eau potable) gratuite est disponible à Argentière, à l'entrée du parking des Grands Montets. Des arrêts de bus et de train ainsi que de nombreux commerces sont à proximité.

Une aire de services (vidanges et robinet d'eau potable) est également à disposition à l'entrée de Chamonix, proche du Carrefour Market. Le stationnement n'est pas autorisé sur cette aire. Des arrêts de bus et de train sont à proximité.

LES CAMPINGS VOUS ACCUEILLENT

1 · CAMPING LE GRAND CHAMP
04 50 53 04 83
167, Chemin du Glacier de Taconnaz

2 · CAMPING LES CIMES
06 50 81 04 62
28, Route des Tissières

3 · CAMPING LES 2 GLACIERS
04 50 53 15 84
80, Route des Tissières

4 · CAMPING LES VERNEYS
04 50 53 15 84
180, Route des Tissières

5 · CAMPING LES MARMOTTES
06 13 41 12 50
140, Chemin des Doux
Attention : hauteur maximum 2,90 m

6 · CAMPING LES ÉCUREUILS
04 50 53 83 11
279, Chemin des Doux

7 · CAMPING LES AROLLES
06 75 02 26 44
281, Chemin du Cry
Espace vidange, vidange cassettes et borne d'alimentation d'eau

8 · CAMPING DE LA MER DE GLACE
04 50 53 44 03
200, Chemin de la Bagna
Vidange eaux usées + WC chimiques + robinet eau potable

9 · CAMPING GLACIER D'ARGENTIÈRE
04 50 54 17 36
161, Chemin des Chosalets - Argentière

LA CARTE D'HÔTE

Lorsque vous séjournez dans un camping, l'hébergeur vous remet une carte d'hôte. Elle vous permet de circuler gratuitement et facilement sur le réseau SNCF de Servoz à Vallorcine et sur le réseau de transports urbains de la Vallée de Chamonix (Chamonix Bus). La vallée de Chamonix s'efforce de valoriser les transports en commun et les transports à mobilité douce pour une meilleure qualité de l'air.

La carte d'hôte vous offre également des réductions sur les installations sportives et culturelles.

Si vous ne séjournez pas dans un camping, vous pouvez acheter la carte d'hôte dans les offices de tourisme de la vallée et les mairies au prix de 10 € (forfait pour période de 7 jours) et bénéficier des mêmes avantages.

FOLLOWING THE RULES

While bidding you welcome, we also wish to remind you that certain rules must be followed:

- Any parking outside of the identified spaces, and in particular in the natural spaces, is clearly prohibited, and motorhome users must abide by the rules in force or face a fine,
- No parking on pavements,
- Accesses or passageways must not be blocked or made dangerous, to ensure that cohabitation with the local populace remains as harmonious as possible,
- By municipal order, parking for more than 24h on the same spot in the town is prohibited. The local constabulary is tasked with ensuring these rules are respected, and will issue fines if necessary to those who contravene them,
- The vehicle must be in a roadworthy condition. No trespassing on the public highway (with tables, chairs, awnings, etc.) shall be tolerated,
- Sorting bins ("moloks") are distributed throughout the valley for you to dispose of your waste. You are moreover prohibiting from evacuating your wastewater into the natural environment.

SERVICE AREAS

A free service area (drains and drinking water tap) is available in Argentière, at the entrance to the Grands Montets car park. Bus and train stops as well as many local shops are nearby.

A service area (drains and drinking water tap) is also available at the entrance to Chamonix, near the Carrefour Market store. Parking is not allowed on this area. Bus and train stops are nearby.

CAMPSITES WELCOME YOU

1 · CAMPING LE GRAND CHAMP
+33 (0)4 50 53 04 83
167, Chemin du Glacier de Taconnaz

2 · CAMPING LES CIMES
+33 (0)6 50 81 04 62
28, Route des Tissières

3 · CAMPING LES 2 GLACIERS
+33 (0)4 50 53 15 84
80, Route des Tissières

4 · CAMPING LES VERNEYS
+33 (0)4 50 53 15 84
180, Route des Tissières

5 · CAMPING LES MARMOTTES
+33 (0)6 13 41 12 50
140, Chemin des Doux
Attention: maximum headroom 2.90 m

6 · CAMPING LES ÉCUREUILS
+33 (0)4 50 53 83 11
279, Chemin des Doux

7 · CAMPING LES AROLLES
+33 (0)6 75 02 26 44
281, Chemin du Cry
Facilities for waste disposal, emptying toilet cassettes and accessing drinking water

8 · CAMPING DE LA MER DE GLACE
+33 (0)4 50 53 44 03
200, Chemin de la Bagna
Wastewater evacuation + chemical toilets + drinking water tap

9 · CAMPING GLACIER D'ARGENTIÈRE
+33 (0)4 50 54 17 36
161, Chemin des Chosalets - Argentière

GUEST CARD ("CARTE D'HÔTE")

When you stay on a campsite, the site will provide you with a "carte d'hôte", or "guest card". This card allows you to travel free of charge on the SNCF rail network from Servoz to Vallorcine and on the Chamonix Valley urban transport network (Chamonix Bus). Chamonix Valley strives to prioritise public transport and "soft" transport for the sake of better air quality.

The Carte d'Hôte also offers you discounts on sporting and cultural events.

If you are not staying on a campsite, you can purchase the Carte d'Hôte from the tourist offices in the valley and the town halls, for the price of €10 (card valid for 7 days), and benefit from the same advantages.

PLAN · MAP

LES BOSSONS & ARGENTIÈRE

Camping • Campsite

Aire de Services • Service Area

Stationnement interdit aux véhicules de plus de 2 m de hauteur et/ou 5 m de longueur

• Parking prohibited for vehicles over 2 m high and/or 5 m long

PLAN DU CENTRE · CITY MAP
CHAMONIX-MONT-BLANC

Camping • Campsite

Aire de Services
• Service Area

Stationnement interdit aux véhicules de plus de 2 m de hauteur et/ou 5 m de longueur • Parking prohibited for vehicles over 2 m high and/or 5 m long

PLAN · MAP

LES PRAZ DE CHAMONIX

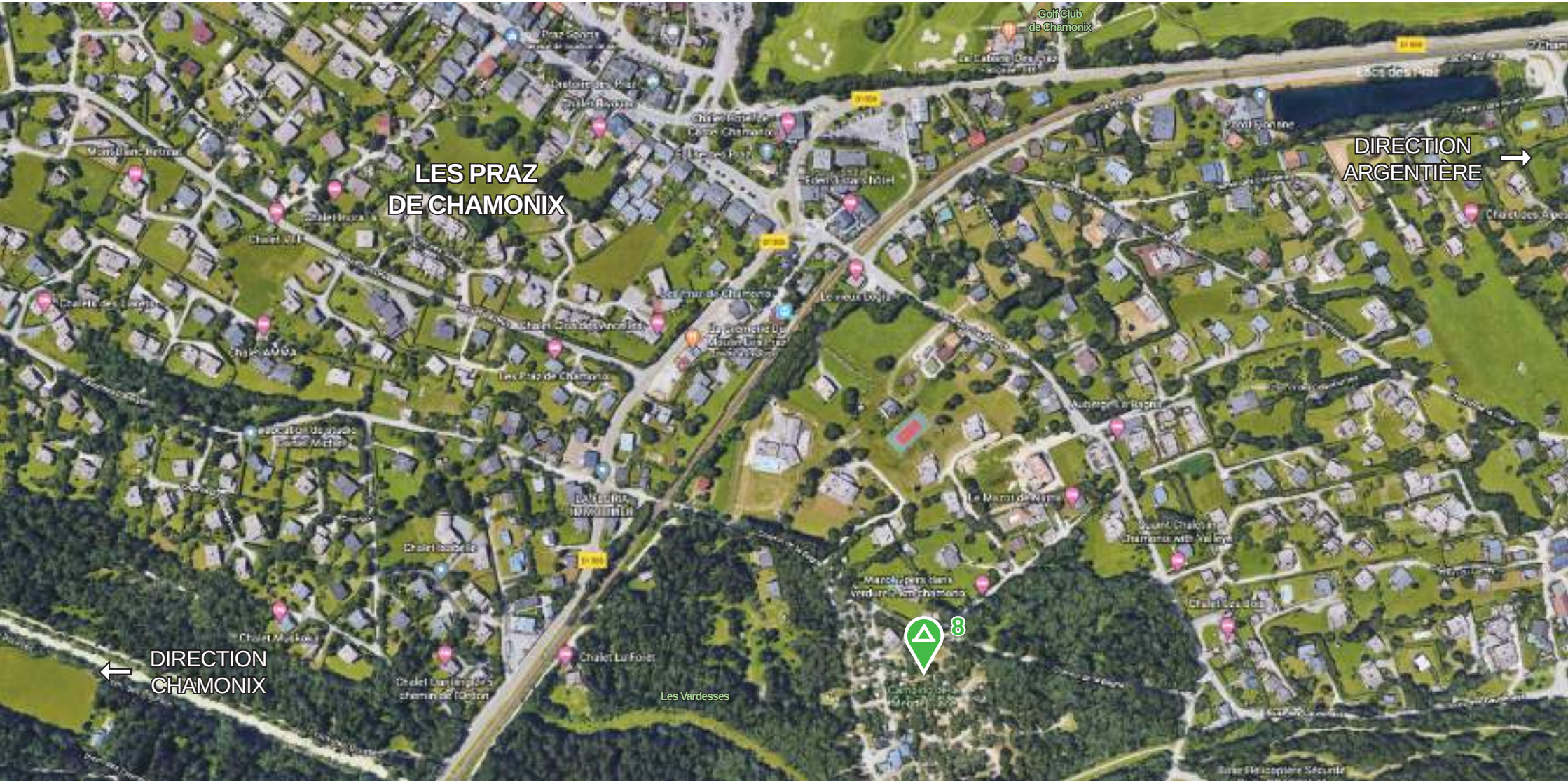

Camping • Campsite

BON SÉJOUR !

ENJOY YOUR STAY!

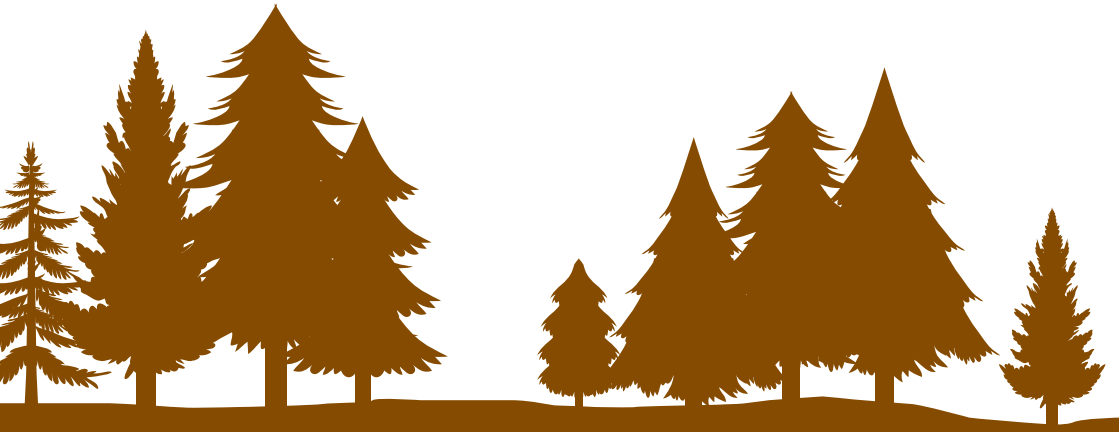

chamonix
MONT-BLANC

Réalisation Mairie de Chamonix © Direction de la communication 2020. Maps base by Google Earth, vectors base by Vecteezy.com
Ne pas jeter sur la voie publique, merci ! Do not throw on the public highway, thank you!